SOQUEL SCHOOL DISTRICT

with ELECTION PRECINCT BOUNDARIES

SANTA CRUZ COUNTY, CALIFORNIA

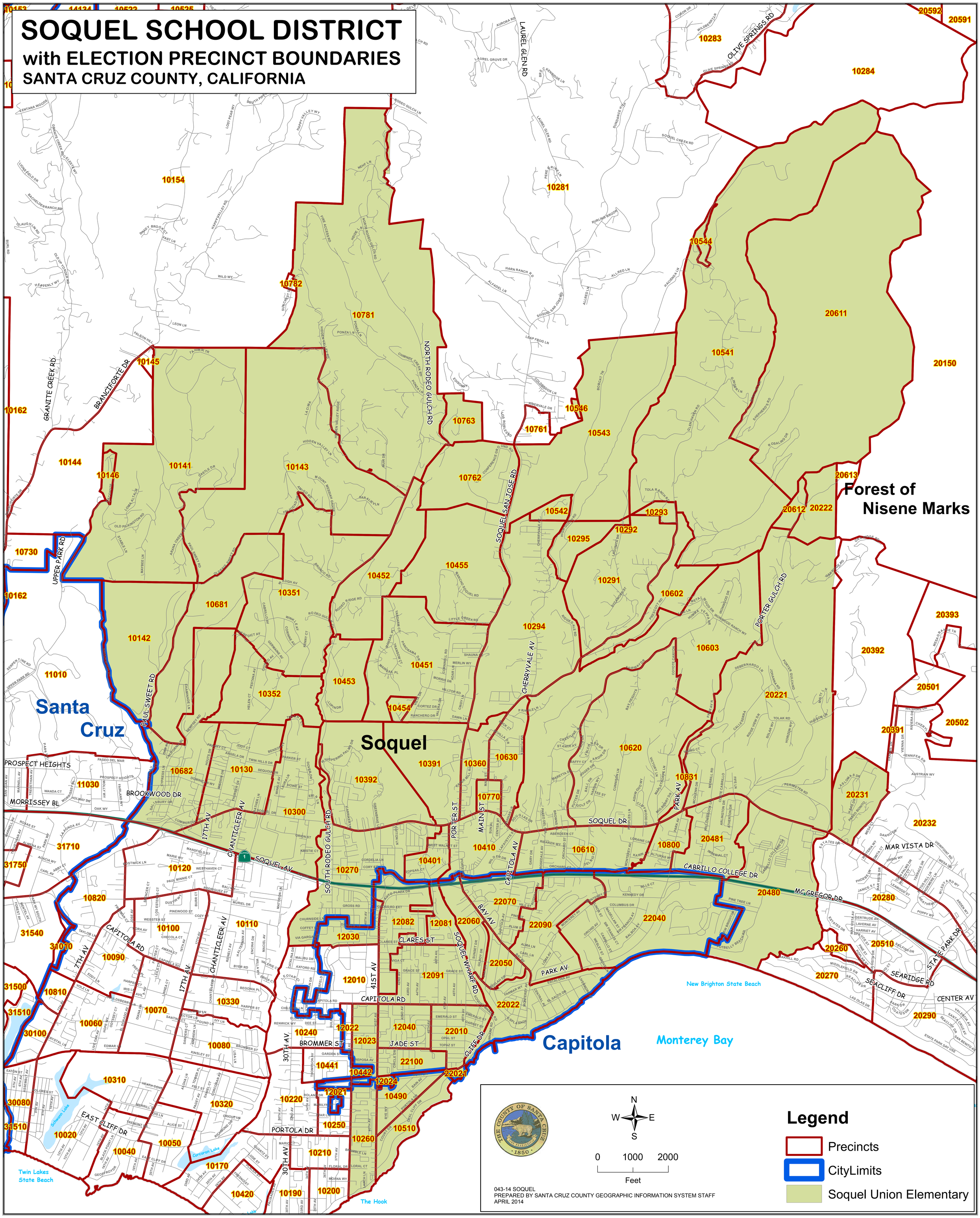
Forest of Nisene Marks
Santa Cruz
Soquel
Capitola
Monterey Bay
New Brighton State Beach
Twin Lakes State Beach
The Hook
Schwann Lake
Corcoran Lake
PROSPECT HEIGHTS
GRANITE CREEK RD
BRANCIFORTE DR
UPPER PARK RD
PAUL SWEET RD
LAUREL GLEN RD
OLIVE SPRINGS RD
NORTH RODEO GULCH RD
SOQUEL SAN JOSE RD
CHERRYVALE AV
PORTER GULCH RD
MORRISSEY BL
BROOKWOOD DR
17TH AV
CHANTICLEER AV
SOQUEL AV
SOUTH RODEO GULCH RD
PORTER ST
MAIN ST
SOQUEL DR
PARK AV
CAPITOLA AV
CABRILLO COLLEGE DR
MC GREGOR DR
BAY AV
SOQUEL WHARF RD
CLARES ST
CAPITOLA RD
41ST AV
7TH AV
EAST CLIFF DR
30TH AV
BROMMER ST
JADE ST
PORTOLA DR
CLIFF DR
STATE PARK DR
SEARIDGE RD
SEACLIFF DR
CENTER AV
MAR VISTA DR
10162
10144
10146
10141
10143
10154
10730
10162
10681
10142
11010
10145
10782
10781
10763
10761
10546
10543
10544
10541
10281
10283
10284
20592
20591
20611
20150
20613
20612
20222
10542
10293
10292
10295
10291
10455
10452
10351
10602
10603
10294
10451
10453
10352
10454
10391
10360
10630
10620
10831
10682
10130
10392
10770
10410
10610
10800
20481
10300
10401
10270
10120
10820
10100
10110
10090
10762
12082
12081
22060
22070
22090
22040
22050
22022
12030
12010
12091
12022
12023
12040
22010
22100
22021
12024
10441
10442
12021
10490
10510
10260
10250
10210
10200
10190
10220
10420
10170
10050
10040
10020
10320
10310
10080
10070
10060
10810
10330
10090
31710
31750
31540
31010
31500
31510
30100
30080
31510
11030
20393
20392
20501
20502
20391
20231
20232
20280
20510
20260
20270
20290
20480
22040
22050
22022
22010
22100
22021
22090
22070
22060
22091
22040
22022
22010
22100
22021
22090
22070
22060
22091
22040
22022
22010
22100
22021
22090
22070
22060
22091
22040